מקרא:

סימון מידה	3.2
סימון פרט	5
ריצוף בסוג וגוון קוקטייל חומים	
ריצוף בסוג וגוון קוקטייל צהובים	
ריצוף גומי	
ספסל	
אשפתון	
ברזיה	
פרגולה	
אזור אזהרה	

הערות:

- לפני הביצוע, על הקבלן לסמן את כל השבילים, האלמנטים וההרחבות, ביתדות ובסרט סימון, כל מקסימום 5 מ', לקבלת אישור המתכנן.
- לאחר הסימון, במידת הצורך, יבוצעו שינויי מיקום אלמנטים ושבילים בשטח, לפי הנחיית האדריכל.
- שרוולים למערכת ההשקיה - יש לבצע לפי תכניות השקיה.
- שרוולים למערכת התאורה - יש לבצע לפי תכניות חשמל ותאורה.
- אין לכרות או לעקור עצים קיימים. במידת הצורך יבוצעו שינויי מיקום אלמנטים ושבילים בשטח, לפי הנחית האדריכל.
- ספסל - קצות הספסלים יהיו במרחק 10 ס"מ נטו מאבן הגן.
- אשפתון - קצות האשפתונים יהיו במרחק 10 ס"מ נטו מאבן הגן.
- מרחק בין כל 2 ספסלים סמוכים יהיה 20 ס"מ לפחות .
- מפגשים בין ריצוף חדש לריצוף קיים יבוצעו בקו ישר וכמסומן בתכנית.
- ריצופים יבוצעו על פי תכנית ריצופים.
- על הקבלן לתכנן קונסטרוקציית הצללה ולהגיש לאישור אדריכלי ולאישור קונסטרוקטור הפרויקט.
- על העמוד המרכזי הגבוה ימוקם גוף תאורה בתאום עם יועץ חשמל.
- באחריות הקבלן לספק את מתקני המשחק ולמקם אותם לפי התקן הישראלי ובמרחקי בטיחות כנדרש לפי התקן.
- משטח גומי יענה על כל הבדיקות המפורטות בתקן 1498 חלק 8 סעיף 3.3.3 מעודכן לפברואר 2010.
- בכל מקרה המשטח חייב לענות לדרישות התקן המעודכן ביותר שבתוקף.
- כל מתקני המשחק יוצבו לפי התקן המעודכן לנושא מתקני משחק נגישים.
- התכנית מבוססת על תכנית מדידה של "צוריאל מודדים מוסמכים" מתאריך 07.02.2012 והתקבלה ע"י אדריכלית נוף פלורי שחם.
על תכנית כבישים שהתקבלה מאדריכלית נוף פלורי שחם מתאריך 01.08.2012
על תכנית פיתוח רחובות של פלורי שחם מתאריך 23.08.2012

שינויים	תאריך	למכרז	לביצוע	לאשור	לעיון	כמות	תפוצה	תאריך
עדכונים עקב הנחיות משהב"ש	12.8.13	●	○	○	○			
עדכונים עקב הערות בקרה	10.7.13	●	○	○	○			
עדכונים עקב הערות בקרה	11.6.13	●	○	○	○			
עדכונים עקב הערות בקרה	16.5.13	○	○	●	○			
		○	○	○	●			

גרינשטיין ▫ הר-גיל
אדריכלות נוף ותכנון סביבתי בע"מ
רח' כלניות 7, חיפה 34353 טל: 04-8380407 פקס: 04-8382536
E-mail: office@landscape.org.il

קנה מידה:	1 : 250
תאריך:	14.2.13
תכנן:	טלי
שרטט:	ויטה
אישר:	גיל הר-גיל
שם קובץ:	nof-shzp-262+294+194.dwg

המזמין: **משהב"ש**
שם הפרויקט: **אור-עקיבא צפון**
שצ"פים 194, 262, 294 (חדש)
מהדורה
תוכן גליון: **תכנית העמדה וסימון**
מספר הפרויקט: 1218
מספר גליון: **52**

המבצע אחראי לבדיקת המידות ולהתאמתן במקום, ועליו להודיע למתכנן על כל טעות או אי-התאמה. אין לקבוע מידות על ידי מדידה בשרטוט.

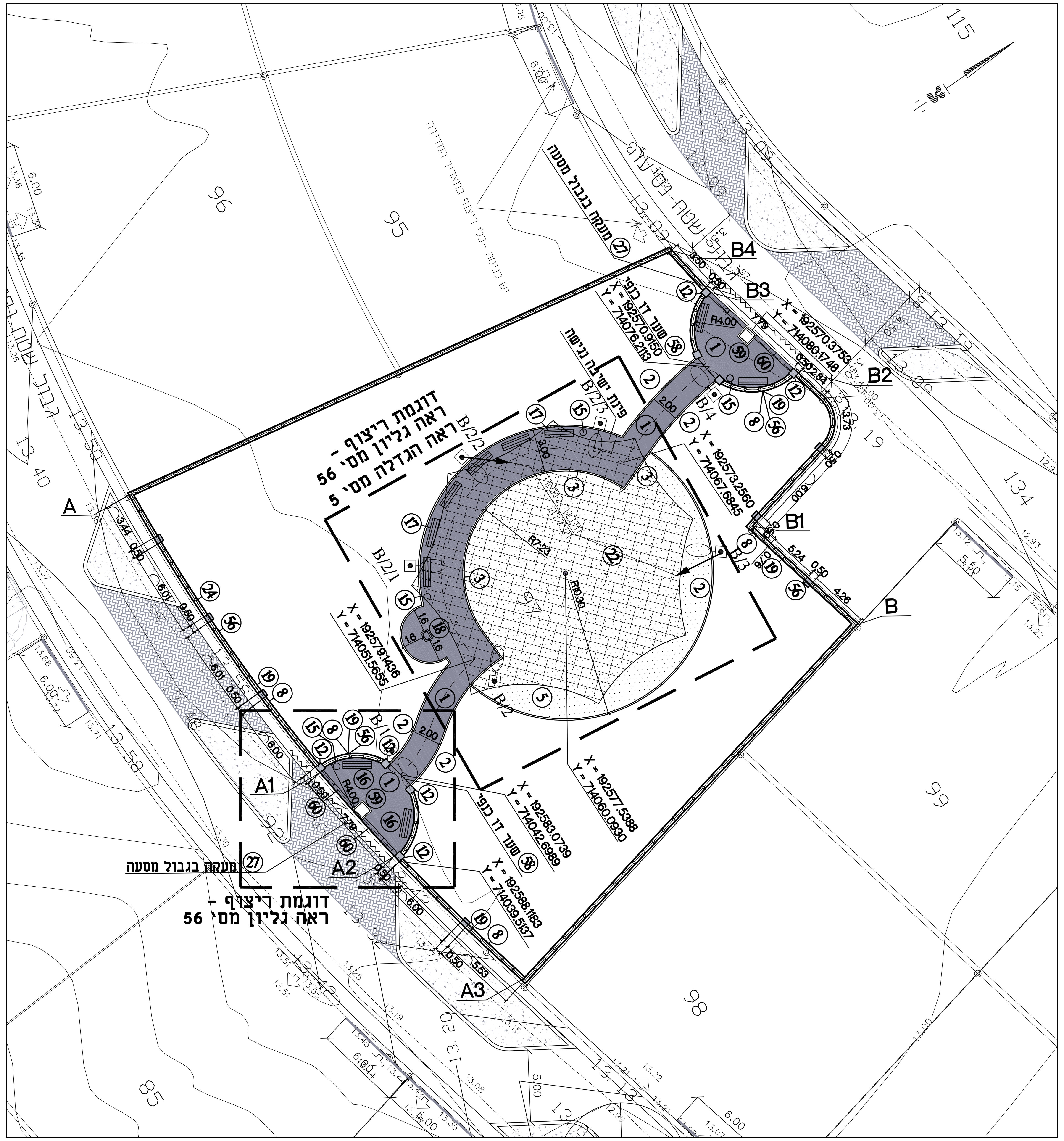

א. שצ"פ 262

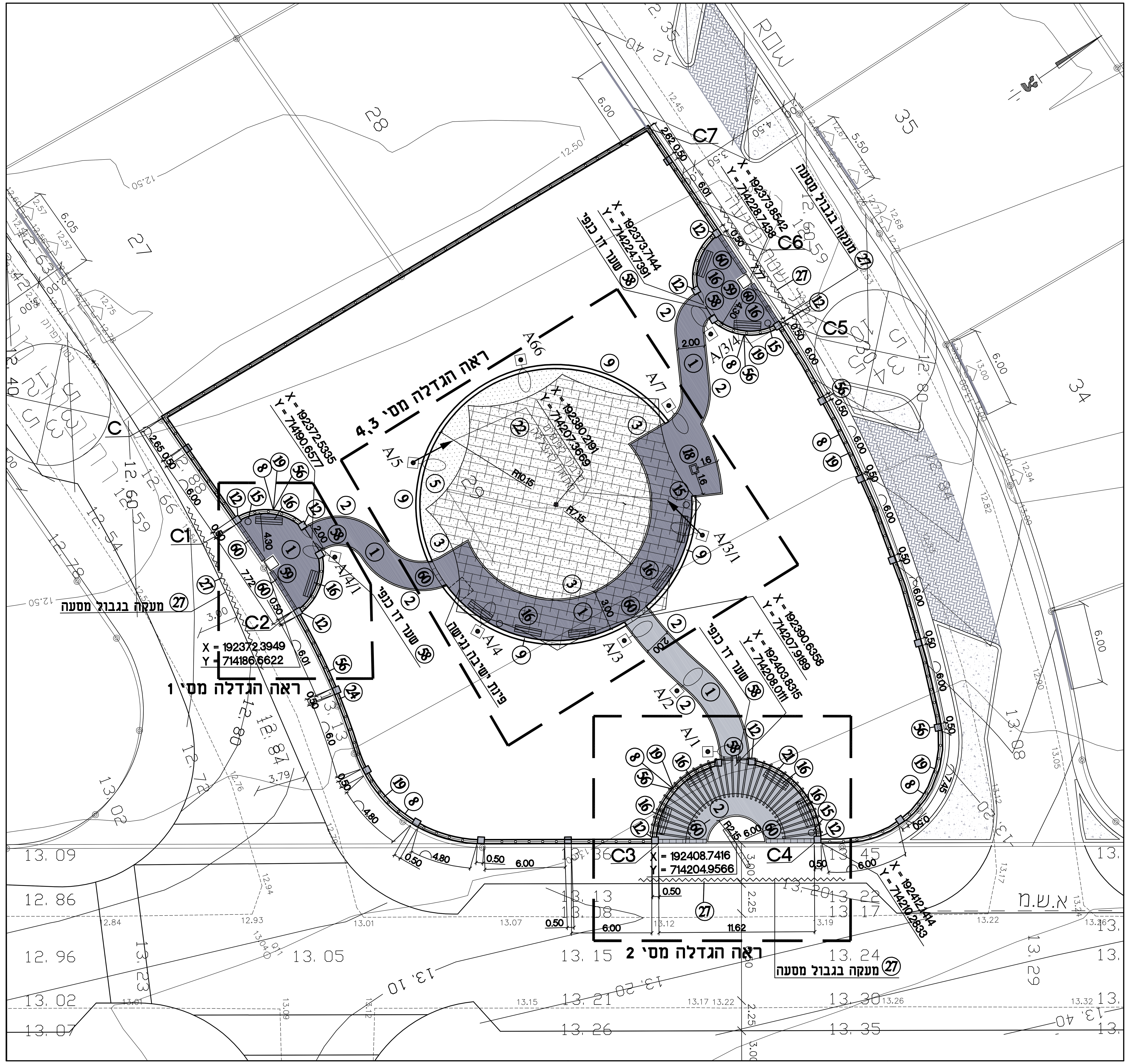

ב. שצ"פ 194